bauwerk
IMMOBILIEN FINANZ PROJEKTE

GEWERBE

Ref.-Nr.:	1035-GO
Art:	Gewerbeobjekt
PLZ:	47929
Ort:	Grefrath
Ortsteil:	Oedt
StraÃŸe:	Johannes-Girmes-StraÃŸe
GrundstÃ¼ck mÂ²:	2069 mÂ²
WohnflÃ¤che mÂ²:	130 mÂ²
NutzflÃ¤che mÂ²:	70 mÂ²
Gewerbefl. ca.mÂ²:	630 mÂ² (+ 130 mÂ²)
Garage / Stellplatz:	ausreichend vorhanden
Baujahr:	1960 / 1996
Objektzustand:	guter Zustand
Modernisierung:	stÃ¤ndig
Kaufpreis Euro:	385.000,- Euro
KÃ¤ufer Courtage:	3,57% incl. gesetzlicher MwSt. bei AbschluÃŸ des Notarvertrags
Finanzierung:	gÃ¼nstig mÃ¶glich
VerfÃ¼gbarkeit:	auf Absprache

Ausstellung - Werkstatt - Lager - Büro

vielseitig verwendbares Gewerbeobjekt

in hoch frequentierter Lage

bauwerk IMMOBILIEN

Makler Uwe Asmus

Telefon 0173-53.41.410
asmus@bauwerk.net

www.bauwerk.net

bauwerk
IMMOBILIEN FINANZ PROJEKTE

GEWERBE

Ref.-Nr.:	1035-GO
Art:	Gewerbeobjekt
PLZ:	47929
Ort:	Grefrath
Ortsteil:	Oedt
StraÃŸe:	Johannes-Girmes-StraÃŸe
GrundstÃ¼ck mÂ²:	2069 mÂ²
WohnflÃ¤che mÂ²:	130 mÂ²
NutzflÃ¤che mÂ²:	70 mÂ²
Gewerbefl. ca.mÂ²:	630 mÂ² (+ 130 mÂ²)
Garage / Stellplatz:	ausreichend vorhanden
Baujahr:	1960 / 1996
Objektzustand:	guter Zustand
Modernisierung:	stÃ¤ndig
Kaufpreis Euro:	385.000,- Euro
KÃ¤ufer Courtage:	3,57% incl. gesetzlicher MwSt. bei AbschluÃŸ des Notarvertrags
Finanzierung:	gÃ¼nstig mÃ¶glich
VerfÃ¼gbarkeit:	auf Absprache

OBJEKTBESCHREIBUNG

Ausstellung - Werkstatt - Lager - Büro

vielseitig verwendbares Gewerbeobjekt

in hoch frequentierter Lage

Wegen angestrebtem altersbedingten Rückzug in den Ruhestand können wir Ihnen diese gepflegte Multifunktions-Gewerbeimmobilie zum Verkauf anbieten.

bauwerk IMMOBILIEN

Makler Uwe Asmus

Telefon 0173-53.41.410
asmus@bauwerk.net

www.bauwerk.net

bauwerk
IMMOBILIEN FINANZ PROJEKTE

GEWERBE

Ref.-Nr.:	1035-GO
Art:	Gewerbeobjekt
PLZ:	47929
Ort:	Grefrath
Ortsteil:	Oedt
StraÃŸe:	Johannes-Girmes-StraÃŸe
GrundstÃ¼ck mÂ²:	2069 mÂ²
WohnflÃ¤che mÂ²:	130 mÂ²
NutzflÃ¤che mÂ²:	70 mÂ²
Gewerbefl. ca.mÂ²:	630 mÂ² (+ 130 mÂ²)
Garage / Stellplatz:	ausreichend vorhanden
Baujahr:	1960 / 1996
Objektzustand:	guter Zustand
Modernisierung:	stÃ¤ndig
Kaufpreis Euro:	385.000,- Euro
KÃ¤ufer Courtage:	3,57% incl. gesetzlicher MwSt. bei AbschluÃŸ des Notarvertrags
Finanzierung:	gÃ¼nstig mÃ¶glich
VerfÃ¼gbarkeit:	auf Absprache

Seit Mitte der neunziger Jahre wird hier sehr erfolgreich ein Elektro Fachgeschäft mit langjähriger Tradition geführt. Eine Firmenübernahme ist denkbar.

Vorher war hier ein Autohaus mit großen Ausstellungsräumen und Werkstatt angesiedelt. Durch die großzügige Aufteilung der Räumlichkeiten ist jetzt fast jede Art von Gewerbetätigkeit denkbar.

Insgesamt sind ca. 630 m² Gewerbefläche und ca. 130 m² Wohnfläche vorhanden. Zur Zeit ist das Wohnhaus halbanteilig als Bürofläche in den Laden integriert.

Weiterhin besteht auch unproblematisch die Möglichkeit Teilbereiche abzutrennen und zu vermieten. Falls nötig, ist aber auch eine weitere Bebauung auf dem Grundstück machbar.

Um alle Gegebenheiten zu erfassen sollte man dieses Immobilienobjekt ausführlich besichtigen. Für weitere Informationen und einen Besichtigungswunsch stehen wir Ihnen gerne zur Verfügung.

bauwerk IMMOBILIEN

Makler Uwe Asmus

Telefon 0173-53.41.410
asmus@bauwerk.net

www.bauwerk.net

bauwerk
IMMOBILIEN FINANZ PROJEKTE

GEWERBE

Ref.-Nr.:	1035-GO
Art:	Gewerbeobjekt
PLZ:	47929
Ort:	Grefrath
Ortsteil:	Oedt
StraÃŸe:	Johannes-Girmes-StraÃŸe
GrundstÃ¼ck mÂ²:	2069 mÂ²
WohnflÃ¤che mÂ²:	130 mÂ²
NutzflÃ¤che mÂ²:	70 mÂ²
Gewerbefl. ca.mÂ²:	630 mÂ² (+ 130 mÂ²)
Garage / Stellplatz:	ausreichend vorhanden
Baujahr:	1960 / 1996
Objektzustand:	guter Zustand
Modernisierung:	stÃ¤ndig
Kaufpreis Euro:	385.000,- Euro
KÃ¤ufer Courtage:	3,57% incl. gesetzlicher MwSt. bei AbschluÃŸ des Notarvertrags
Finanzierung:	gÃ¼nstig mÃ¶glich
VerfÃ¼gbarkeit:	auf Absprache

OBJEKTBESCHREIBUNG

bauwerk IMMOBILIEN

Makler Uwe Asmus

Telefon 0173-53.41.410
asmus@bauwerk.net

www.bauwerk.net

bauwerk
IMMOBILIEN FINANZ PROJEKTE

GEWERBE

Ref.-Nr.:	1035-GO
Art:	Gewerbeobjekt
PLZ:	47929
Ort:	Grefrath
Ortsteil:	Oedt
StraÃŸe:	Johannes-Girmes-StraÃŸe
GrundstÃ¼ck mÂ²:	2069 mÂ²
WohnflÃ¤che mÂ²:	130 mÂ²
NutzflÃ¤che mÂ²:	70 mÂ²
Gewerbefl. ca.mÂ²:	630 mÂ² (+ 130 mÂ²)
Garage / Stellplatz:	ausreichend vorhanden
Baujahr:	1960 / 1996
Objektzustand:	guter Zustand
Modernisierung:	stÃ¤ndig
Kaufpreis Euro:	385.000,- Euro
KÃ¤ufer Courtage:	3,57% incl. gesetzlicher MwSt. bei AbschluÃŸ des Notarvertrags
Finanzierung:	gÃ¼nstig mÃ¶glich
VerfÃ¼gbarkeit:	auf Absprache

AUSSTATTUNG

attraktive Lage in Grefrath Oedt - ca. 10.000 Fahrzeuge täglich

deutlich erkennbares Erscheinungsbild

große, sehr gepflegte Ausstellungsräume

viel Tageslichteinfall und helle Fliesen

bauwerk IMMOBILIEN

Makler Uwe Asmus

Telefon 0173-53.41.410
asmus@bauwerk.net

www.bauwerk.net

bauwerk
IMMOBILIEN FINANZ PROJEKTE

GEWERBE

Ref.-Nr.:	1035-GO
Art:	Gewerbeobjekt
PLZ:	47929
Ort:	Grefrath
Ortsteil:	Oedt
StraÃŸe:	Johannes-Girmes-StraÃŸe
GrundstÃ¼ck mÂ²:	2069 mÂ²
WohnflÃ¤che mÂ²:	130 mÂ²
NutzflÃ¤che mÂ²:	70 mÂ²
Gewerbefl. ca.mÂ²:	630 mÂ² (+ 130 mÂ²)
Garage / Stellplatz:	ausreichend vorhanden
Baujahr:	1960 / 1996
Objektzustand:	guter Zustand
Modernisierung:	stÃ¤ndig
Kaufpreis Euro:	385.000,- Euro
KÃ¤ufer Courtage:	3,57% incl. gesetzlicher MwSt. bei AbschluÃŸ des Notarvertrags
Finanzierung:	gÃ¼nstig mÃ¶glich
VerfÃ¼gbarkeit:	auf Absprache

Wohnhaus als Bürogebäude nutzbar

vielseitig aufteilbar - auch in zwei oder drei Gewerbeeinheiten

alle Räume beheizbar

alle Räume mit großem Tor und befahrbar

weitere Bebauungsmöglichkeiten vorhanden

sehr viele Stellplätze vorhanden

LKW-Zufahrt und Wendemöglichkeit gegeben

Für fast alle Arten von Gewerbe denkbar

bauwerk IMMOBILIEN

Makler Uwe Asmus

Telefon 0173-53.41.410
asmus@bauwerk.net

www.bauwerk.net

bauwerk
IMMOBILIEN FINANZ PROJEKTE

GEWERBE

Ref.-Nr.:	1035-GO
Art:	Gewerbeobjekt
PLZ:	47929
Ort:	Grefrath
Ortsteil:	Oedt
StraÃŸe:	Johannes-Girmes-StraÃŸe
GrundstÃ¼ck mÂ²:	2069 mÂ²
WohnflÃ¤che mÂ²:	130 mÂ²
NutzflÃ¤che mÂ²:	70 mÂ²
Gewerbefl. ca.mÂ²:	630 mÂ² (+ 130 mÂ²)
Garage / Stellplatz:	ausreichend vorhanden
Baujahr:	1960 / 1996
Objektzustand:	guter Zustand
Modernisierung:	stÃ¤ndig
Kaufpreis Euro:	385.000,- Euro
KÃ¤ufer Courtage:	3,57% incl. gesetzlicher MwSt. bei AbschluÃŸ des Notarvertrags
Finanzierung:	gÃ¼nstig mÃ¶glich
VerfÃ¼gbarkeit:	auf Absprache

AUSSTATTUNG

bauwerk IMMOBILIEN

Makler Uwe Asmus

Telefon 0173-53.41.410
asmus@bauwerk.net

www.bauwerk.net

bauwerk
IMMOBILIEN FINANZ PROJEKTE

GEWERBE

Ref.-Nr.:	1035-GO
Art:	Gewerbeobjekt
PLZ:	47929
Ort:	Grefrath
Ortsteil:	Oedt
StraÃŸe:	Johannes-Girmes-StraÃŸe
GrundstÃ¼ck mÂ²:	2069 mÂ²
WohnflÃ¤che mÂ²:	130 mÂ²
NutzflÃ¤che mÂ²:	70 mÂ²
Gewerbefl. ca.mÂ²:	630 mÂ² (+ 130 mÂ²)
Garage / Stellplatz:	ausreichend vorhanden
Baujahr:	1960 / 1996
Objektzustand:	guter Zustand
Modernisierung:	stÃ¤ndig
Kaufpreis Euro:	385.000,- Euro
KÃ¤ufer Courtage:	3,57% incl. gesetzlicher MwSt. bei AbschluÃŸ des Notarvertrags
Finanzierung:	gÃ¼nstig mÃ¶glich
VerfÃ¼gbarkeit:	auf Absprache

LAGEBESCHREIBUNG

Das Gewerbeobjekt befindet sich auf der Hauptverkehrsstrasse im Kreis Viersen Ortsteil Grefrath-Oedt mit gutem Anschluss an umliegende Autobahnen A 40, A 44, A57 und A 61 und wenige Kilometer entfernt von den Stadtkernen Grefrath, Kempen, Tönisvorst, Nettetal, Krefeld, Viersen, usw.

Nähere Angaben der Umgebung finden Sie unter:

www.grefrath.de und www.oedt.de

bauwerk IMMOBILIEN

Makler Uwe Asmus

Telefon 0173-53.41.410
asmus@bauwerk.net

www.bauwerk.net

bauwerk
IMMOBILIEN FINANZ PROJEKTE

GEWERBE

Ref.-Nr.:	1035-GO
Art:	Gewerbeobjekt
PLZ:	47929
Ort:	Grefrath
Ortsteil:	Oedt
StraÃŸe:	Johannes-Girmes-StraÃŸe
GrundstÃ¼ck mÂ²:	2069 mÂ²
WohnflÃ¤che mÂ²:	130 mÂ²
NutzflÃ¤che mÂ²:	70 mÂ²
Gewerbefl. ca.mÂ²:	630 mÂ² (+ 130 mÂ²)
Garage / Stellplatz:	ausreichend vorhanden
Baujahr:	1960 / 1996
Objektzustand:	guter Zustand
Modernisierung:	stÃ¤ndig
Kaufpreis Euro:	385.000,- Euro
KÃ¤ufer Courtage:	3,57% incl. gesetzlicher MwSt. bei AbschluÃŸ des Notarvertrags
Finanzierung:	gÃ¼nstig mÃ¶glich
VerfÃ¼gbarkeit:	auf Absprache

bauwerk IMMOBILIEN

Makler Uwe Asmus

Telefon 0173-53.41.410
asmus@bauwerk.net

www.bauwerk.net

bauwerk
IMMOBILIEN FINANZ PROJEKTE

GEWERBE

Ref.-Nr.:	1035-GO
Art:	Gewerbeobjekt
PLZ:	47929
Ort:	Grefrath
Ortsteil:	Oedt
StraÃŸe:	Johannes-Girmes-StraÃŸe
GrundstÃ¼ck mÂ²:	2069 mÂ²
WohnflÃ¤che mÂ²:	130 mÂ²
NutzflÃ¤che mÂ²:	70 mÂ²
Gewerbefl. ca.mÂ²:	630 mÂ² (+ 130 mÂ²)
Garage / Stellplatz:	ausreichend vorhanden
Baujahr:	1960 / 1996
Objektzustand:	guter Zustand
Modernisierung:	stÃ¤ndig
Kaufpreis Euro:	385.000,- Euro
KÃ¤ufer Courtage:	3,57% incl. gesetzlicher MwSt. bei AbschluÃŸ des Notarvertrags
Finanzierung:	gÃ¼nstig mÃ¶glich
VerfÃ¼gbarkeit:	auf Absprache

LAGEBESCHREIBUNG

bauwerk IMMOBILIEN

Makler Uwe Asmus

Telefon 0173-53.41.410
asmus@bauwerk.net

www.bauwerk.net

bauwerk
IMMOBILIEN FINANZ PROJEKTE

GEWERBE

Ref.-Nr.:	1035-GO
Art:	Gewerbeobjekt
PLZ:	47929
Ort:	Grefrath
Ortsteil:	Oedt
StraÃŸe:	Johannes-Girmes-StraÃŸe
GrundstÃ¼ck mÂ²:	2069 mÂ²
WohnflÃ¤che mÂ²:	130 mÂ²
NutzflÃ¤che mÂ²:	70 mÂ²
Gewerbefl. ca.mÂ²:	630 mÂ² (+ 130 mÂ²)
Garage / Stellplatz:	ausreichend vorhanden
Baujahr:	1960 / 1996
Objektzustand:	guter Zustand
Modernisierung:	stÃ¤ndig
Kaufpreis Euro:	385.000,- Euro
KÃ¤ufer Courtage:	3,57% incl. gesetzlicher MwSt. bei AbschluÃŸ des Notarvertrags
Finanzierung:	gÃ¼nstig mÃ¶glich
VerfÃ¼gbarkeit:	auf Absprache

Zusatzbild 3

bauwerk IMMOBILIEN

Makler Uwe Asmus

Telefon 0173-53.41.410
asmus@bauwerk.net

www.bauwerk.net

bauwerk
IMMOBILIEN FINANZ PROJEKTE

GEWERBE

Ref.-Nr.:	1035-GO
Art:	Gewerbeobjekt
PLZ:	47929
Ort:	Grefrath
Ortsteil:	Oedt
StraÃŸe:	Johannes-Girmes-StraÃŸe
GrundstÃ¼ck mÂ²:	2069 mÂ²
WohnflÃ¤che mÂ²:	130 mÂ²
NutzflÃ¤che mÂ²:	70 mÂ²
Gewerbefl. ca.mÂ²:	630 mÂ² (+ 130 mÂ²)
Garage / Stellplatz:	ausreichend vorhanden
Baujahr:	1960 / 1996
Objektzustand:	guter Zustand
Modernisierung:	stÃ¤ndig
Kaufpreis Euro:	385.000,- Euro
KÃ¤ufer Courtage:	3,57% incl. gesetzlicher MwSt. bei AbschluÃŸ des Notarvertrags
Finanzierung:	gÃ¼nstig mÃ¶glich
VerfÃ¼gbarkeit:	auf Absprache

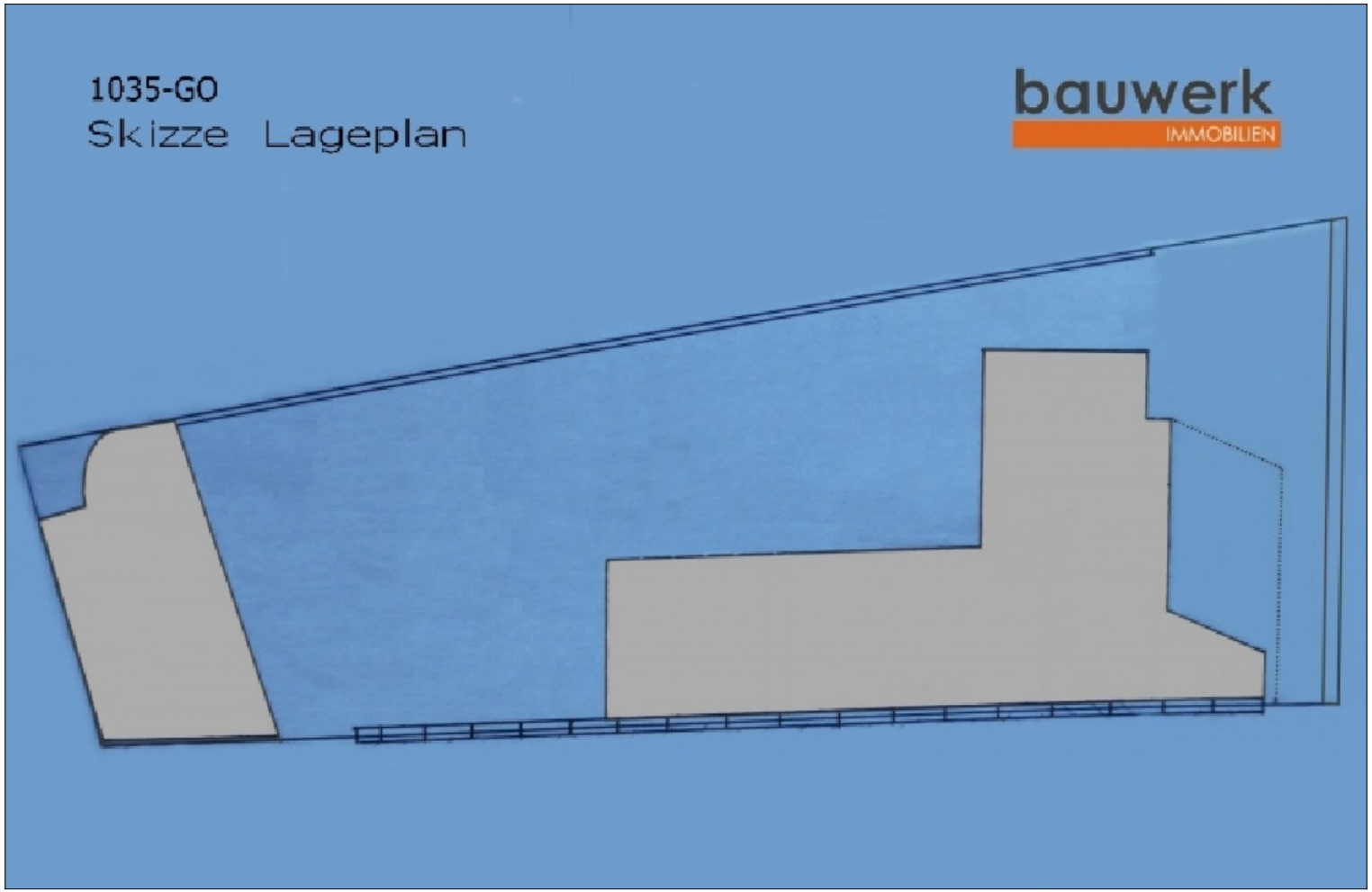

Zusatzbild 4

bauwerk IMMOBILIEN

Makler Uwe Asmus

Telefon 0173-53.41.410
asmus@bauwerk.net

www.bauwerk.net

bauwerk
IMMOBILIEN FINANZ PROJEKTE

GEWERBE

Ref.-Nr.:	1035-GO
Art:	Gewerbeobjekt
PLZ:	47929
Ort:	Grefrath
Ortsteil:	Oedt
StraÃŸe:	Johannes-Girmes-StraÃŸe
GrundstÃ¼ck mÂ²:	2069 mÂ²
WohnflÃ¤che mÂ²:	130 mÂ²
NutzflÃ¤che mÂ²:	70 mÂ²
Gewerbefl. ca.mÂ²:	630 mÂ² (+ 130 mÂ²)
Garage / Stellplatz:	ausreichend vorhanden
Baujahr:	1960 / 1996
Objektzustand:	guter Zustand
Modernisierung:	stÃ¤ndig
Kaufpreis Euro:	385.000,- Euro
KÃ¤ufer Courtage:	3,57% incl. gesetzlicher MwSt. bei AbschluÃŸ des Notarvertrags
Finanzierung:	gÃ¼nstig mÃ¶glich
VerfÃ¼gbarkeit:	auf Absprache

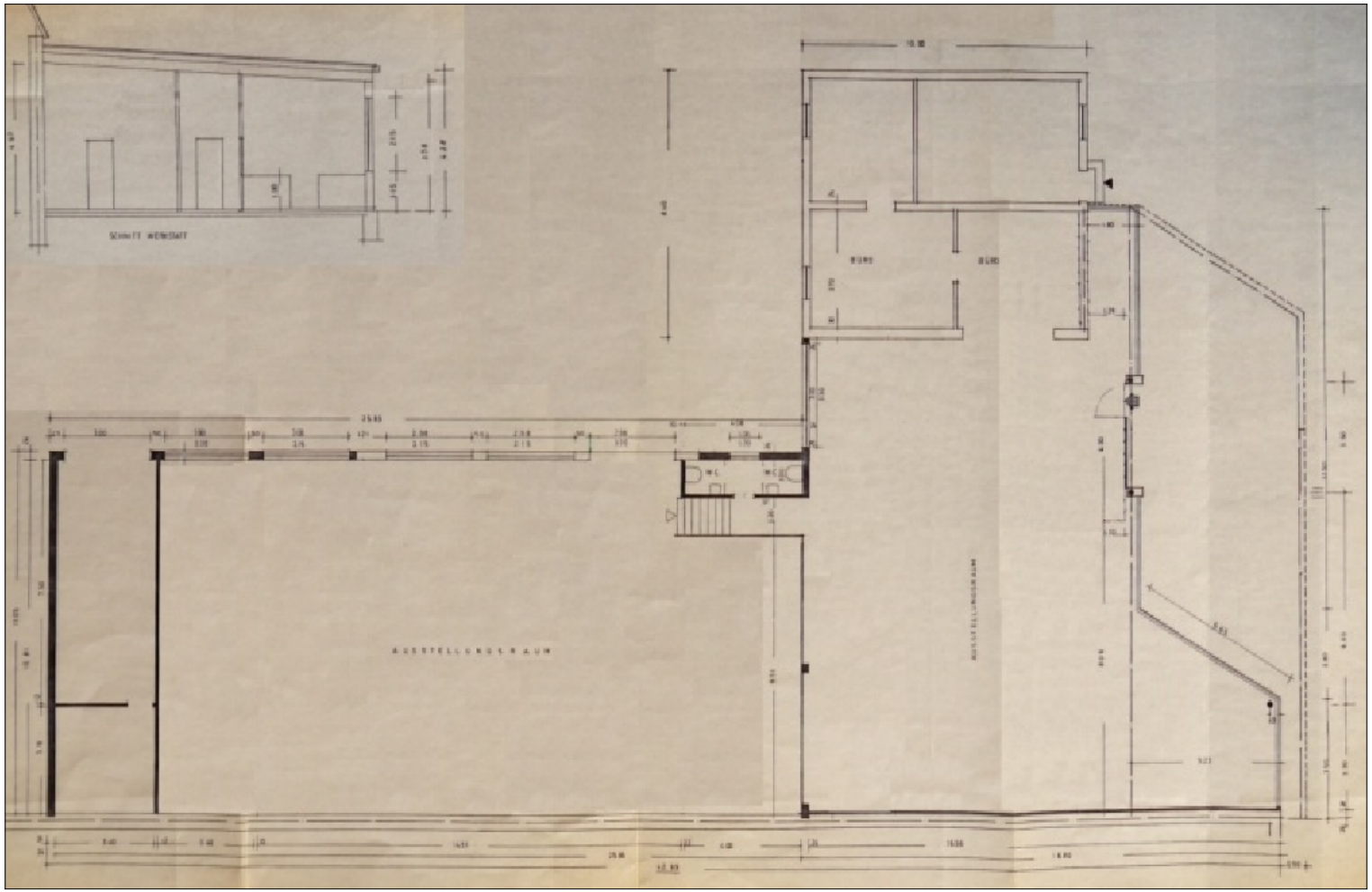

Zusatzbild 5

bauwerk IMMOBILIEN

Makler Uwe Asmus

Telefon 0173-53.41.410
asmus@bauwerk.net

www.bauwerk.net

bauwerk
IMMOBILIEN FINANZ PROJEKTE

GEWERBE

Ref.-Nr.:	1035-GO
Art:	Gewerbeobjekt
PLZ:	47929
Ort:	Grefrath
Ortsteil:	Oedt
StraÃŸe:	Johannes-Girmes-StraÃŸe
GrundstÃ¼ck mÂ²:	2069 mÂ²
WohnflÃ¤che mÂ²:	130 mÂ²
NutzflÃ¤che mÂ²:	70 mÂ²
Gewerbefl. ca.mÂ²:	630 mÂ² (+ 130 mÂ²)
Garage / Stellplatz:	ausreichend vorhanden
Baujahr:	1960 / 1996
Objektzustand:	guter Zustand
Modernisierung:	stÃ¤ndig
Kaufpreis Euro:	385.000,- Euro
KÃ¤ufer Courtage:	3,57% incl. gesetzlicher MwSt. bei AbschluÃŸ des Notarvertrags
Finanzierung:	gÃ¼nstig mÃ¶glich
VerfÃ¼gbarkeit:	auf Absprache

AGB

Auszug aus unseren Allgemeinen Geschäftsbedingungen und Datenschutzrichtlinien :

Die Firma Bauwerk Immobilien behandelt alle ihr zugehenden Informationen vertraulich. Datenschutzbedingungen werden im vollen Umfang eingehalten. Der Besuch der Internetseiten der Firma Bauwerk Immobilien ist Gegenstand der nachfolgenden Nutzungsbedingungen, die Sie mit dem Besuch einer oder mehrerer Seiten anerkennen. Die Firma Bauwerk Immobilien stellt die auf diesen Internetseiten eingestellten Inhalte ihren Kunden und anderen Interessenten zur allgemeinen Information zur Verfügung. Jeder Nutzer ist selbst verantwortlich, sich über etwaige Beschränkungen vor Aufruf der Internetseiten zu informieren und diese einzuhalten. Die Inhalte der Internetseiten dienen lediglich der Information und stellen keine Anlageberatung, Empfehlung oder Aufforderung zum Kauf oder Verkauf der dargestellten Produkte dar. Die Firma Bauwerk Immobilien ist bemüht, dafür Sorge zu tragen, dass die Inhalte auf den Internetseiten zeitnah, vollständig und richtig sind. Da Informationen jedoch raschen Änderungen unterliegen können, sind die Inhalte nicht notwendigerweise stets zeitnah, richtig und vollständig. Insbesondere die auf dieser Website enthaltenen Informationen bezüglich der Immobilien wurden von der Firma Bauwerk Immobilien übernommen und wurden weder auf ihre Richtigkeit noch ihre Vollständigkeit überprüft. Es wird keinerlei Gewähr für die Aktualität, die Richtigkeit, die Vollständigkeit oder die Qualität der bereitgestellten Informationen übernommen. Haftungsansprüche, die ihren Ursprung in der Unrichtigkeit, der Unvollständigkeit oder der Missverständlichkeit der Informationen haben, sind grundsätzlich ausgeschlossen. Diese Internetseiten können Links zu Internetseiten anderer Anbieter enthalten, deren Inhalte nicht notwendigerweise von der Firma Bauwerk Immobilien autorisiert bzw. fortlaufend kontrolliert werden. Für die Inhalte von Internetseiten fremder Anbieter übernimmt die Firma Bauwerk Immobilien demgemäß keine Haftung. Das Angebot des Maklers versteht sich freibleibend und unverbindlich und ist nur für den Adressaten bestimmt. Jede Weitergabe der Information an Dritte ist untersagt. Kommt infolge unbefugter Weitergabe ein Vertrag mit einem nachgewiesenen Objekteigentümer zustande, sind Sie verpflichtet, uns den Schaden in der Höhe der entgangenen Provision zu ersetzen. Die Angaben des Maklers erfolgen ausschließlich gemäß der uns vom anderen Vertragsteil erteilten Auskünfte, insbesondere Objektangaben. Eine Haftung für die Richtigkeit und Vollständigkeit können wir nicht übernehmen. Dies gilt z.B. für Flächenangaben, Ausstattung, Alter, Baugenehmigung. Der Makler sichert derartige Angaben niemals zu oder gibt Garantien ab, auch seine Mitarbeiter und Kooperationspartner sind keinesfalls hierzu befugt. Diese Angaben werden vom Makler lediglich übermittelt. Irrtum und Zwischenverkauf/-vermietung bleiben vorbehalten. Mit Rückfrage auf eines unserer Angebote erklärt sich der Kauf- oder Mietinteressent mit diesen allgemeinen Geschäftsbedingungen einverstanden. Erfüllungsort und Gerichtsstand ist der Sitz unserer Firma.

bauwerk IMMOBILIEN

Makler Uwe Asmus

Telefon 0173-53.41.410
asmus@bauwerk.net

www.bauwerk.net